

# H-OPEN DAY SCLEROSI MULTIPLA

12 NOVEMBRE 2020  
REPORT ATTIVITÀ

H open  
day  
conosci, previeni, cura



## Una giornata di servizi gratuiti dedicati alla salute femminile negli ospedali con i Bollini Rosa

**Fondazione Onda** nell'ambito del **Progetto SM Semplicemente Mamma**, realizzato con l'obiettivo di essere **a fianco delle donne con Sclerosi Multipla (SM)** per accompagnarle e guidarle nel percorso della gravidanza e del post partum, **ha coinvolto gli ospedali con i Bollini rosa e i centri SM** per offrire **servizi gratuiti** clinico-diagnostici e informativi alle pazienti in età fertile.

Quest'anno molti ospedali aderenti hanno incrementato l'offerta di servizi più tradizionali come visite/esami strumentali, con **attività online** per raggiungere un numero maggiore di utenti **restando in sicurezza** (consulenze web/telefoniche, webinar/dirette Facebook, divulgazione di video/materiale informativo online).



# Hanno aderito 78 ospedali/ centri sclerosi multipla

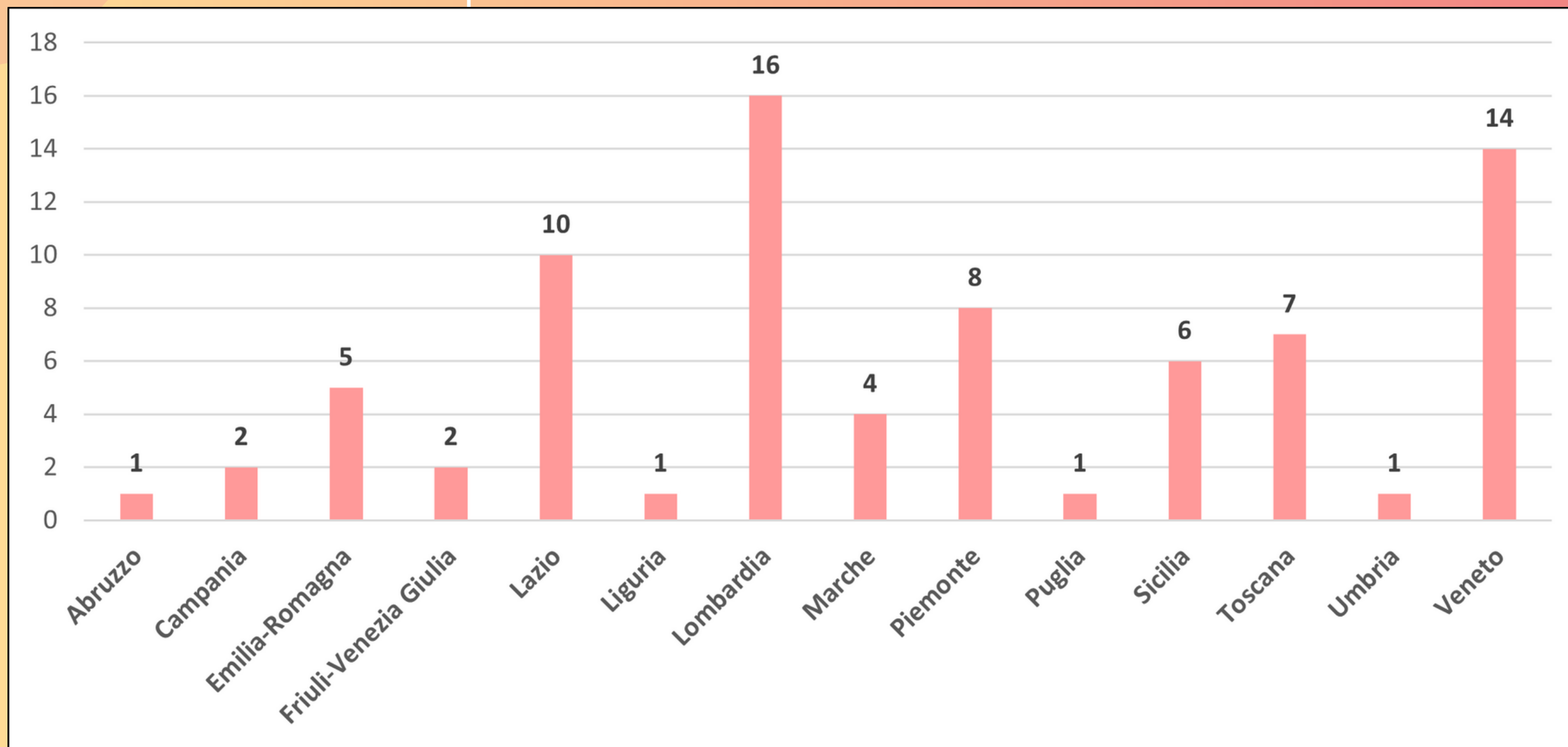

**SONO STATI EROGATI  
OLTRE 400 SERVIZI**



**Colloqui individuali virtuali** con gli specialisti di riferimento (neurologo, ginecologo, psicologo)

**Consulenze e visite in presenza** (neurologiche, ginecologiche, psicologiche)

**Consulenze telefoniche**

**Esami** (eco pelviche)

**Infopoint/sportelli di ascolto**

**Incontri aperti alla popolazione virtuali** (con Zoom, Google Meet, Skype)

**Dirette Facebook**

**Attività informativa e di sensibilizzazione:** realizzazione di materiali /presentazioni/video informativi sulla SM promossi tramite i canali social, Youtube, siti internet aziendali

# Promozione (H) Open day

L'iniziativa ha ottenuto visibilità a livello nazionale e locale ed è stata promossa online e offline.

L'(H)Open Day è stato promosso tramite:

## Online

**BANNER IN HOME PAGE** - ([www.ondaosservatorio.it](http://www.ondaosservatorio.it) e [www.bollinirosa.it](http://www.bollinirosa.it))

**MOTORE DI RICERCA PER CONSULTARE I SERVIZI OFFERTI**

**DEM PER LA PROMOZIONE DEL MOTORE DI RICERCA**

**POST E VIDEO PROMOZIONALI** (diffusi tramite i nostri canali social: Facebook, Instagram, LinkedIn e Twitter)

## Offline

**NOTA STAMPA e COMUNICATO STAMPA** (diffusi ai mensili e a livello nazionale)

**LEAFLET e POSTER PROMOZIONALI** (versione cartacea e digitale per tutti gli ospedali aderenti)

**ALTRI MATERIALI PROMOZIONALI** (realizzati dagli ospedali per supportare l'iniziativa sul territorio)



# Accessi sul sito [www.bollinirosa.it](http://www.bollinirosa.it)

Promozione motore di ricerca

Inizio H-Open Day

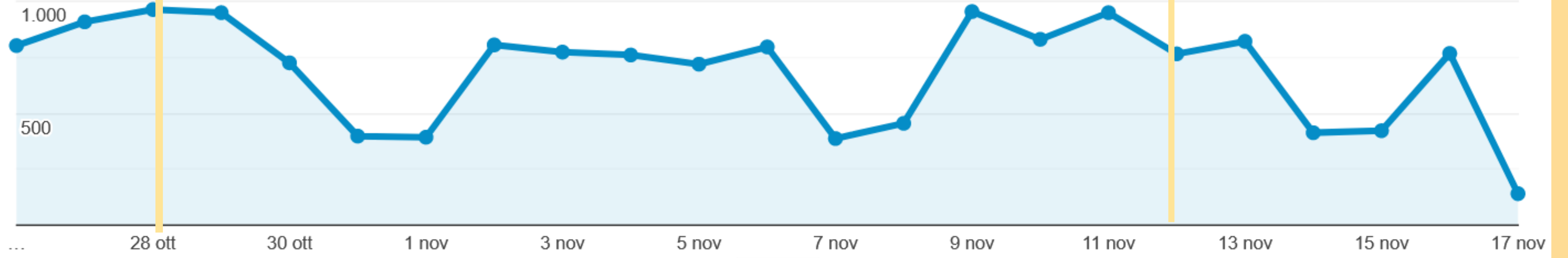

Visualizzazioni di pagina

15.895

Visualizzazioni di pagina uniche

13.367

Tempo medio sulla pagina

00:01:40

Frequenza di rimbalzo

68,26%

% uscita

67,17%



Sclerosi multipla - Focus fertilità, gravidanza e post partum

## Servizi gratuiti dedicati alla sclerosi multipla

Visite e consulenze neurologiche e ginecologiche, colloqui telefonici e via internet, sportelli di ascolto, info point, conferenze e distribuzione di materiale informativo per accompagnare le pazienti con sclerosi multipla dalla programmazione della gravidanza al post partum.



Nell'ambito del Progetto SM Semplicemente Mamma, realizzato con l'obiettivo di essere a fianco delle donne con Sclerosi Multipla (SM) per accompagnarle e guidarle nel percorso della gravidanza e del post partum, abbiamo coinvolto gli ospedali con i Bolini Rosa e i centri SM per offrire servizi gratuiti clinico-diagnostici e informativi alle pazienti in età fertile.

		
<p>Scegli la struttura più vicina Scopri gli ospedali Bolini Rosa e i centri SM che hanno aderito all'iniziativa.</p>	<p>Seleziona il servizio Scopri i servizi offerti durante l'Open Day sul sito <a href="http://www.bolinirosa.it">www.bolinirosa.it</a> e clicca sul banner in Home Page.</p>	<p>Accedi al motore di ricerca Per visualizzare l'elenco dei servizi offerti con le relative date, orari e modalità di prenotazione.</p>

Accedi al motore di ricerca per consultare i servizi offerti

# DEM PER LA PROMOZIONE DEL MOTORE DI RICERCA

Il 28 ottobre è stata inviata una DEM a tutti i contatti di Onda per promuovere l'apertura del motore di ricerca per l'Open Day.



# PROMOZIONE SOCIAL

Per la promozione dell'iniziativa sono stati pubblicati **due post** sui nostri canali social ( Facebook, Instagram, LinkedIn, Twitter).

## REMINDER OPEN DAY

è stato condiviso un post il giorno prima dell'Open Day per ricordare l'iniziativa.



## VIDEO PROMOZIONALE MOTORE DI RICERCA

Video per la promozione della messa online del motore di ricerca per la prenotazione dei servizi





# Promozione social



**6.127**

**INTERAZIONI AI POST**

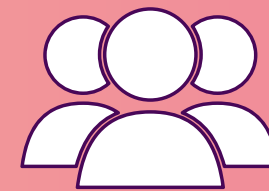

**151.471**

**PERSONE RAGGIUNTE**

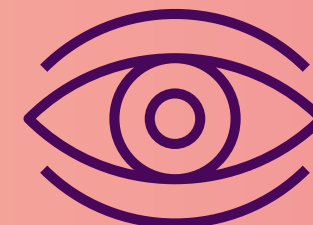

**1.323**

**VISUALIZZAZIONI  
VIDEO**



# PROMOZIONE OFFLINE

## Comunicato stampa:



### Comunicato stampa

**Fondazione Onda a fianco delle donne con sclerosi multipla: il 12 novembre porte aperte negli ospedali del network Bollini Rosa**

Fondazione Onda, Osservatorio Nazionale sulla salute della donna e di genere, organizza il 12 novembre l'(H)-Open Day Sclerosi Multipla coinvolgendo gli ospedali nel network Bollini Rosa del territorio nazionale e i Centri Sclerosi Multipla.

Saranno offerti gratuitamente servizi clinico-diagnostici e informativi alle pazienti con sclerosi multipla per accompagnarle dalla programmazione della gravidanza al post partum.

Disponibile presso gli ospedali aderenti e sul sito di Onda [www.ondaosservatorio.it](http://www.ondaosservatorio.it) nella sezione "Pubblicazioni", la brochure informativa "Mamma con la sclerosi multipla? Semplicemente...mamma"

Milano, 11 novembre 2020 – Fondazione Onda, Osservatorio Nazionale sulla salute della donna e di genere, organizza l'(H)-Open Day dedicato alle donne con sclerosi multipla (SM) con un focus particolare sulla fertilità, gravidanza e post partum, che si terrà il 12 novembre presso gli ospedali del network Bollini Rosa e i Centri Sclerosi Multipla aderenti.

Nelle strutture, che hanno aderito all'iniziativa, saranno offerti gratuitamente visite e consulenze neurologiche e ginecologiche, colloqui telefonici e via internet, sportelli di ascolto, info point, conferenze e verrà distribuito materiale informativo.

L'obiettivo dell'(H)Open Day è infatti quello di essere a fianco delle donne con sclerosi multipla per accompagnarle e guidarle nel percorso dalla programmazione della gravidanza al post partum.

La sclerosi multipla è una malattia neurologica che ha una caratteristica connotazione al femminile, diagnosticata tra i 20 e 40 anni. Oggi, le evidenze scientifiche dimostrano che le donne possono avere figli senza modificare a lungo termine l'andamento della malattia e senza causare danni al nascituro.

"Per ogni donna l'esperienza della gravidanza rappresenta un momento speciale, - spiega **Francesca Merzagora**, Presidente Fondazione Onda - un incredibile viaggio alla scoperta del proprio bambino: affrontarla serenamente non solo consente di viverla appieno, ma anche di contribuire al suo miglior esito. Attraverso il lancio di questo (H)-Open Day, Onda vuole sostenere ed aiutare le donne con sclerosi multipla per tutto il loro percorso genitoriale, dalla programmazione alla gestione della gravidanza, in modo che possano vivere la maternità con più serenità e consapevolezza."

Per l'occasione è stata realizzata una brochure informativa, dal titolo "Mamma con la sclerosi multipla? Semplicemente...mamma", che è disponibile in formato cartaceo presso gli ospedali aderenti e in formato elettronico sul sito di Onda [www.ondaosservatorio.it](http://www.ondaosservatorio.it) nella sezione "Pubblicazioni".

I servizi offerti sono consultabili sul sito [www.bollinirosa.it](http://www.bollinirosa.it) dove, cliccando sul banner in home page "consulta i servizi offerti", è possibile visualizzare l'elenco dei centri aderenti con indicazioni su date, orari e modalità di prenotazione.

## Poster e leaflet:

**12 NOVEMBRE 2020**  
Nell'ambito del Progetto SM Semplicemente Mamma

**H open day**  
conosci, previeni, cura

**SERVIZI GRATUITI DEDICATI ALLA SCLEROSI MULTIPLA**  
FOCUS FERTILITA', GRAVIDANZA E POST PARTUM

Visite e consulenze neurologiche e ginecologiche, colloqui, sportelli di ascolto, info point, conferenze e distribuzione di materiale informativo per accompagnare le pazienti con sclerosi multipla dalla programmazione della gravidanza al post partum

Per conoscere i servizi offerti visita il sito [www.bollinirosa.it](http://www.bollinirosa.it) e clicca sul banner "Consulta i servizi offerti"

Con il patrocinio di:

Grazie al contributo incondizionato di:

**H-Open Day Sclerosi Multipla**  
FOCUS FERTILITA', GRAVIDANZA E POST PARTUM

Fondazione Onda, l'Osservatorio nazionale sulla salute della donna e di genere, nell'ambito del Progetto SM Semplicemente Mamma, realizzato con l'obiettivo di essere a fianco delle donne con Sclerosi Multipla (SM) per accompagnarle e guidarle nel percorso della gravidanza e del post partum, coinvolge gli ospedali con i Bollini rosa e i centri SM per offrire servizi gratuiti clinico-diagnostici e informativi alle pazienti in età fertile (visite e consulenze neurologiche e ginecologiche, info point, conferenze e distribuzione di materiale informativo).

La sclerosi multipla è una malattia neurologica che ha una caratteristica connotazione al femminile. Nella maggior parte dei casi viene diagnosticata tra i 20 e 40 anni, dunque nel periodo più florido e produttivo della vita della donna, influenzando inevitabilmente la pianificazione familiare.

Se un tempo a queste donne era fortemente sconsigliato avere figli, oggi le evidenze scientifiche dimostrano che è possibile realizzare questo progetto di vita senza modificare a lungo termine l'andamento della malattia e senza causare danni al nascituro.

Per l'occasione è stata realizzata una brochure informativa, dal titolo "Mamma con la sclerosi multipla? Semplicemente...mamma", veicolata in formato cartaceo presso gli ospedali e resa disponibile in formato elettronico sul sito di Onda [www.ondaosservatorio.it](http://www.ondaosservatorio.it) nella sezione "Pubblicazioni".

I servizi offerti nella giornata del 12 novembre 2020 sono consultabili a partire dal 28 ottobre sul sito [www.bollinirosa.it](http://www.bollinirosa.it) con indicazioni su date, orari e modalità di prenotazione: entra nel sito e clicca sul banner in home page "consulta i servizi offerti". Potrai visualizzare l'elenco dei presidi aderenti e i servizi che offrono.

N.B. I presidi, in base alla propria disponibilità, possono scegliere se aderire all'iniziativa e quali servizi offrire.

Spazio riservato al presidio

Fondazione Onda Osservatorio nazionale sulla salute della donna e di genere  
Via Cernaia 11 - 20121 Milano  
[www.ondaosservatorio.it](http://www.ondaosservatorio.it) - [www.bollinirosa.it](http://www.bollinirosa.it) - [www.depressionepostpartum.it](http://www.depressionepostpartum.it)

**Comunicato stampa:** [https://www.bollinirosa.it/sites/default/files/cs\\_open\\_day\\_sclerosi\\_multipla.pdf](https://www.bollinirosa.it/sites/default/files/cs_open_day_sclerosi_multipla.pdf)

**Rassegna stampa:** [https://www.bollinirosa.it/sites/default/files/rassegna\\_stamp\\_a\\_open\\_day\\_sclerosi\\_multipla\\_11\\_novembre.pdf](https://www.bollinirosa.it/sites/default/files/rassegna_stamp_a_open_day_sclerosi_multipla_11_novembre.pdf)

**Poster:** [https://www.bollinirosa.it/sites/default/files/poster\\_h-opensday\\_sm.pdf](https://www.bollinirosa.it/sites/default/files/poster_h-opensday_sm.pdf)

**Leaflet:** [https://www.bollinirosa.it/sites/default/files/leaflet-h\\_open\\_day\\_sm.pdf](https://www.bollinirosa.it/sites/default/files/leaflet-h_open_day_sm.pdf)

# Materiali per i pazienti

Per l'occasione è stato realizzato anche materiale informativo dedicato e distribuito gratuitamente agli ospedali aderenti all'iniziativa. La brochure è stata diffusa dagli ospedali anche in versione digitale.



Brochure: [https://www.bollinirosa.it/sites/default/files/booklet\\_1.4\\_web.pdf](https://www.bollinirosa.it/sites/default/files/booklet_1.4_web.pdf)



Poster: [https://www.bollinirosa.it/sites/default/files/poster\\_sclerosi1.3\\_web.pdf](https://www.bollinirosa.it/sites/default/files/poster_sclerosi1.3_web.pdf)

# ESEMPI DI MATERIALI REALIZZATI DAGLI OSPEDALI

## “La gravidanza nella Sclerosi Multipla”

Orbassano (TO), 12 Novembre 2020

NICO  
Neuroscience Institute Cavalieri Ottolenghi



SCDO Neurologia CReSM  
Centro Riferimento Regionale Sclerosi Multipla  
Azienda Ospedaliera Universitaria San Luigi Gonzaga,  
Orbassano (TO)



### Sclerosi Multipla e Gravidanza

Gravidanza sì o no? Quali i rischi e come programmarla

*Prof. Massimiliano Calabrese*

Durante e dopo la Gravidanza: tutto quello che c'è da sapere

*Dr. Francesco Crescenzo*

Interferone beta/Glatiramer acetato/Aubagio/Tecfidera: rischi e sicurezza

*Dr. Damiano Marastoni*

Fingolimod, Cladribina, Natalizumab, Ocrelizumab e Alemtuzumab: rischi e sicurezza

*Dr.ssa Francesca Calabria*

**Conclusioni.** *Prof. Massimiliano Calabrese*

Centro Regionale Sclerosi Multipla,  
Azienda Ospedaliera Universitaria Integrata di Verona,  
Neurologia A e B

Link Zoom: <https://univr.zoom.us/j/82366970595>  
Partecipazione Gratuita



Sistema Socio Sanitario  
Regione Lombardia  
ASST Franciacorta

Onda (Osservatorio Nazionale sulla salute della donna e di genere) organizza su tutto il territorio nazionale per il 12 Novembre un (H)-Open day con servizi clinico-diagnostici e informativi gratuiti dedicati alla SCLEROSI MULTIPLA (SM). Il Centro Sclerosi Multipla dell'UO di Neurologia in collaborazione con l'U.O. Ginecologia dell'Ospedale ASST Franciacorta ha aderito all'(H) Open day proponendo un webinar rivolto alle giovani donne con SM

OPEN-DAY  
SCLEROSI MULTIPLA  
12 NOVEMBRE 2020



WEBINAR DI APPROFONDIMENTO  
“Gravidanza e  
Sclerosi Multipla”

I professionisti della salute che intervengono saranno lieti di rispondere alle vostre domande.

INTERVERRANNO:

**Dr Vincenzo Sidoti**  
(Neurologo)

**Dott.ssa Annamaria Boccuti**  
(Ginecologa)

**Dott.ssa Francesca Romana Tiberio**  
(Sessuologa)

**Coord. Giulia Coradi**  
(Infermiera)

Quando  
12 NOVEMBRE 2020 - ORE 16.30-18.00

Evento gratuito on line:

Utilizzo di Google Meet : il link di accesso sarà inoltrato via mail agli iscritti

Per ISCRIZIONI o INFORMAZIONI:

contattare il n. 030/77103052-54  
(orario: dalle 9,00 alle 16,00) entro le ore 12,00  
del giorno 11/11/2020

ASST FRANCIACORTA -  
CHIARI



# ESEMPI DI MATERIALI REALIZZATI DAGLI OSPEDALI

## Mamma con sclerosi multipla? ... semplicemente mamma

LA SCLEROSI MULTIPLA (SM)  
NON COMPROMETTE DI PER SÉ LA FERTILITÀ

LA SM NON AUMENTA IL RISCHIO DI COMPLICANZE  
OSTETRICHE DURANTE LA GRAVIDANZA

LA GRAVIDANZA NON MODIFICA IL DECORSO A LUNGO  
TERMINE DELLA SM

LA SM NON È UNA MALATTIA EREDITARIA E QUINDI NON  
VIENE TRASMESSA AL BAMBINO

La presa in carico globale presso un **Centro SM multidisciplinare** permette di affrontare con serenità il progetto maternità, attraverso il fondamentale coordinamento tra le due figure mediche principali:  
il **neurologo** "specialista della SM" e  
il **ginecologo** "specialista della gravidanza".



**A.S.L. V.C.O.** Azienda Sanitaria Locale del Verbano Cusio Ossola  
**SOC OSTETRICIA E GINECOLOGIA**  
DIRETTORE: DOTT. ALBERTO ARNULFO

**OSPEDALE DONNA**  
**onda** Fondazione Ondas - Osservatorio Nazionale sulla Salute delle Donne e del Genere

**OSPEDALE DONNA**  
**H**  
**onda**

Progetto Onda  
12 novembre 2020

ASL ROMA 1  
sf/n

## Sclerosi Multipla e Donna

Centro Sclerosi Multipla P.O. San Filippo Neri  
Dott.ssa Elisabetta Ferraro

## H open day

conosci, previeni, cura

12 NOVEMBRE 2020

**H-open day SCLEROSI MULTIPLA**  
conosci, previeni, cura  
FOCUS FERTILITÀ, GRAVIDANZA E POST PARTUM

Fondazione IRCCS Policlinico San Matteo  
Sistema Socio Sanitario Regione Lombardia  
IRCCS Policlinico San Matteo Padiglione 7

FONDAZIONE MONDINO  
Istituto Neurologico Nazionale e Carlo Besta - IRCCS

**GRUPPO DI LAVORO MULTIDISCIPLINARE**

**Ambulatorio Preconcezionale e della Gravidanza ad alto rischio**  
Responsabile: Dott.ssa Fausta Beneventi  
Collaboratori: Dott.ssa Irene De Maggio, Dott.ssa Camilla Bellingeri

**Ambulatorio Sclerosi Multipla (IRCCS Casimiro Mondino)**  
Responsabile: Prof. Roberto Bergamaschi

# ESEMPI DI MATERIALI REALIZZATI DAGLI OSPEDALI

Sclerosi Multipla e gravidanza

 AZIENDA OSPEDALIERA  
S. CROCE E CARLE CUNEO

 A.S.L. CN1

 Hopen  
weekend

## SCLEROSI MULTIPLA E GRAVIDANZA

Semplicemente Mamma:  
filo diretto con i tuoi specialisti



0:05 / 1:59

Scorri per i dettagli

# 12 NOVEMBRE 2020

 Hopen  
day  
conosci, preveni, cura

**Sclerosi multipla**  
Focus fertilità,  
gravidanza e post  
partum

TI ASPETTIAMO

ostetricia\_ginecologiale • Segui già ...  
Ospedale Alessandro Manzoni

ostetricia\_ginecologialecco Giovedì  
12 Novembre 2020 dalle ore 14 alle  
ore 16 la D.ssa Arreghini (ginecologa)  
e il Dr. Balgera (neurologo)  
dell'#ospedaledilecco saranno  
contattabili al numero 0341 489275 o  
su piattaforma TEAMS per qualunque  
informazione su #gravidanza e  
#sclerosimultipla

#ONDA  
#fondazioneONDA  
#ostetriciaeginecologialecco  
#lavitanonsiferma

1 sett.

Piace a mcvannims e altri 35

10 NOVEMBRE

Aggiungi un commento... [Pubblica](#)

# ESEMPI DI MATERIALI REALIZZATI DAGLI OSPEDALI

 **Istituto Neurologico Mediterraneo Neuromed**  
18 novembre alle ore 09:29 · 🌐

📺 **GUARDA IL VIDEO.**  
Comode poltrone, vista sul verde, libri e poesie. A prima occhiata sembrerebbe una sala lettura, un luogo per rilassarsi e leggere a casa ... poi noti la presenza di device medici, flebo e misuratori ben posizionati, non invasivi.  
E arriva lui, Giuseppe Martucci, infermiere del Neuromed da tempo immemorabile e responsabile della sala infusione per [#persone con #sclerosi multipla....](#) Altro...



**Sclerosi Multipla & Gravidanza:  
Un giorno per caso ...  
in sala infusione**

 275      Commenti: 64    Condivisioni: 63

 **Istituto Neurologico Mediterraneo Neuromed**  
17 novembre alle ore 10:10 · 🌐

Neuromed da sempre unisce CURA e RICERCA. Vi presentiamo coloro che si occupano dei TRIALS Clinici per la Sclerosi Multipla. I dottori Buttari, Creta, Squitieri, Lauritano e Di Lemme.  
Questi giovanissimi e capacissimi esperti ogni giorno si impegnano per studiare nuovi farmaci sperimentali che consentono ai nostri pazienti di accedere a cure sempre più all'avanguardia.  
[#sclerosimultipla](#) [#ricerca](#) [#trialsclinici](#) [#neurologia](#) [#neuromed](#) [#ricercainneuroscienze](#) [#irccs](#) [#neuroscien...](#) Altro...



**Sclerosi Multipla & Gravidanza:  
Semplicemente MAMMA  
i nostri esperti per i  
*Trials Clinici!***

 155      Commenti: 9    Condivisioni: 11

# Patrocini e contributi

Questa iniziativa è stata realizzata con il patrocinio di:



Grazie al contributo incondizionato di:







**Ringraziamo gli ospedali che hanno contribuito  
alla buona riuscita dell'iniziativa nonostante le  
difficoltà ,come importante segno di attenzione nei  
confronti della salute delle donne con sclerosi  
multipla.  
Alla prossima edizione !**

